

# RAPPORT ANNUEL 2021



SAS VITA COMPOST  
Route de l'Obermatt  
67240 BISCHWILLER

ZI EIGEN  
Rue du Canal  
67490 DETTWILLER

Délégation par affermage du service de traitement des végétaux  
Par compostage sur les sites de Bischwiller & Dettwiller



# SOMMAIRE

1. Présentation de la société
2. Apports des déchets végétaux 2021
  - 2.1 Plateforme de Bischwiller
  - 2.2 Plateforme de Dettwiller
3. Ventes produits 2021
  - 3.1 Ventes Bischwiller
  - 3.2 Ventes comptants Bischwiller
  - 3.3 Ventes Dettwiller
  - 3.4 Ventes comptants Dettwiller
4. Évolutions des ouvrages 2021
  - 4.1 Plateforme de Bischwiller
  - 4.2 Plateforme de Dettwiller
  - 4.3 Prévisionnel 2022 pour les deux sites
  - 4.4 Divers
5. Évolutions Générale des matériels 2021
  - 5.1 Renouvellement à neuf
  - 5.2 Nouvelles acquisitions
  - 5.3 Réparations importantes
  - 5.4 Matériels sortants
  - 5.5 Prévisionnel 2022
6. Typologie de la clientèle
7. Effectifs du service année 2021
8. Compte d'exploitation 2021
  - 8.1 Dépenses
  - 8.2 Recettes
9. Divers

Tonnages réceptionnés sur l'aire d'apport des particuliers à Dettwiller

## 1 Présentation de la société

Créée en 1996 par Mr Schitter, Vita-Compost valorise les déchets végétaux issus des particuliers et collectivités du secteur du SMITOM Haguenau-Saverne (plateforme de compostage de Bischwiller et Dettwiller). En mai 2021 suite au départ à la retraite de Mr et Mme Schitter, Mr Jean-Noël GRAF rachète le fonds de commerce Schitter Vita Compost qui devient **SAS VITA COMPOST**. Mr Graf veille à travailler dans la continuité de son prédécesseur.

En 2021 Vita compost a traité env. **34 700 tonnes** de déchets verts et a commercialisé **23 000 tonnes** de terre, substrats, compost et environ **20 700 tonnes** de biomasse/BRF/Mulch de végétaux.

Nous élaborons nos composts et substrats selon un procédé autrichien appelé CMC (COMPOSTAGE MICROBIEN CONTRÔLÉ).



Les principales caractéristiques de ce procédé sont :

- Adjonction de terre argileuse et compost mûr dans un mélange équilibré (rapport C/N) de matières organiques broyées
- Andains de petites tailles (1m) facilitant l'aération naturelle
- Contrôle quotidien de la température, du gaz carbonique, de l'humidité et correction si nécessaire
- Mélange et retournement quotidien les deux premières semaines, plus espacé par la suite (suivant les mesures)

Le résultat est la production d'amendement, de terre, et substrats riches en micro-organismes et éléments nutritifs qui régénèrent, vitalisent et restructurent les sols.

## 2. Apports des déchets végétaux 2021

### 2.1 PLATEFORME DE BISCHWILLER

#### APPORTS DE DECHETS VEGETAUX

ORIGINE	TONNAGES
C A HAGUENAU	7777,130
C C PAYS RHENAN	5339,74
C D C BASSE-ZORN	2152,34
TOTAL SYNDICATS	15269,210
PARTICULIERS	6597,38
ENTREPRISES	362,84
<b>TONNAGE TOTAL pour 2021</b>	<b>22 229,435</b>

#### APPORTS POUR LA FABRICATION DE NOS DIFFERENTS SUPPORTS DE CULTURE (en M3)

Farine de roches	env. 10m3
Terre végétale argilo-limoneuse	env. 3000 m3
Terre végétale sablonneuse	env. 1800 m3
Tourbe blonde	env. 230 m3
Sable et grains de ponce	env. 80 m3
Tuiles en terre cuite	env . 60 m3
Écorces de pins et de résineux	env. 450 m3
Terre de bruyère	env. 80 m3
Argile montmorillonitique	env. 10 m3
Concassé d'argile bentonitique	env. 50 m3
Argile expansée	env. 30 m3
Fibre de chanvre	env. 10m3
Engrais organique	env. 0,8 To.
Bactériosol	500 Kg
Bio3G Calcitonic	600 Kg

#### APPORTS POUR REVENTES

Écorces de pins et de résineux, plaquettes d'aulnes	env. 15500 m3
Terreau géranium	env. 60 m3
Terre dite de bruyère	env. 40 m3

## 2.2 APPORTS SUR PLATEFORME DE DETTWILLER

### APPORTS DE DECHETS VEGETAUX

ORIGINE	TONNAGES
C A HAGUENAU	1276,50
C D C PAYS DE LA ZORN	995,68
SICTOM DE SAVERNE	4188,73
TOTAL SYNDICATS	6461,15
PARTICULIERS	4687,30
AIRE APPORT DECHETS VERTS	1096,73
ENTREPRISES	282,92
<b>TONNAGE TOTAL pour 2021</b>	<b>12 528,100</b>

### APPORTS POUR LA FABRICATION DE NOS DIFFERENTS SUPPORTS DE CULTURE (en M3)

Terre végétale argilo limoneuse	env. 1250 m3
Terre végétale sablonneuse	env. 450 m3
Terre de bruyère	env. 30 m3
Écorces de pins et de résineux	env. 180 m3
Argile montmorillonitique	env. 5 m3
Concassé d'argile bentonitique	env. 10 m3

### APPORTS POUR REVENTES

Écorces de pins et de résineux, plaquettes d'aulnes	env. 1500 m3
Terreau géranium	env. 40 m3
Terre dite de Bruyère	env. 30 m3

### 3. VENTES DE PRODUITS

#### 3.1 Ventes de produits plateforme de Bischwiller 2021

	To.	m <sup>3</sup>	m <sup>3</sup> /cpt	M/V	To. Total
Terre support	647	0	0	1.5	647
Vita végétale	9863		0	1.2	9863
Vita-terra		706	2025	1	2731
Vita-humifère		279	331	0.9	549
Terre dite de bruyère		53	28	0.7	57
Vita-agri	1229	4014	76	0.8	4501
Vita-compost		198	367	0.9	508
Vita-preta		26	92	0.8	94
Substrat plantation arbre	708		0	1.7	1204
Substrat végétalisation toiture		3	0	1	3
Substrat gazon circulaire		0	0	1.3	0
Vita-Universel		8	28	0.7	25,2
Vita-horti		5	34	0.6	17
Substrat entretien gazon		0	0	1.1	0
Mulch de végétaux/B.R.F.		26555	3	0.35	9295
Écorces de résineux 10/60		11142	735	0.35	4156
Écorces de résineux 0/15		24	0	0.40	10
Écorces de pins 20/60		312	1237	0.25	387
Écorces de pins 10/30		430	0	0.3	129
Plaquettes d'aulnes 5/30		375	860	0.3	370
Biomasse/Bois énergie	2889		0	0.22	2889

TOTAL COMPOST	5009
TOTAL TERRE	13241
TOTAL SUBSTRAT	1949
TOTAL ECORCES/PLAQ.D'AULNES	5052
TOTAL BIOMASSE/B.R.F.	17236
<b>TONNAGE TOTAL (To.)</b>	<b>42 487</b>

\*m3/cpt = Ventes comptants

### 3.2 Ventes comptants Bischwiller

	Janvier	Février	Mars	Avril	Mai	Juin	Juillet	Août	Septembre	Octobre	Novembre	Décembre	TOTAL
VITA-AGRI	3,00	8,00	10,00	17,00	28,00	4,00	2,00	3,00	1,00	0,00	0,00	0,00	76,00
VITA-COMPOST	12,00	43,00	119,00	108,00	2,00	17,00	4,00	12,00	15,00	25,00	8,00	2,00	367,00
VITA-TERRA	22,00	61,00	290,00	491,00	349,00	202,00	86,00	100,00	193,00	115,00	87,00	29,00	2025,00
VITA-PRETA	0,00	7,00	25,00	26,00	21,00	7,00	1,00	1,00	2,00	2,00	0,00	0,00	92,00
VITA HUMIFERE	1,00	12,00	56,00	114,00	60,00	16,00	11,00	10,00	20,00	18,00	11,00	2,00	331,00
VITA UNIVERSEL	1,00	2,00	3,00	10,00	5,00	3,00	1,00	1,00	1,00	1,00	0,00	0,00	28,00
VITA-HORTI	0,00	1,00	5,00	11,00	15,00	1,00	1,00	0,00	0,00	0,00	0,00	0,00	34,00
TERRE DITE DE BRUYERE	1,00	1,00	6,00	9,00	1,00	4,00	1,00	1,00	1,00	2,00	1,00	0,00	28,00
PLAQUETTES D'AULNES	5,00	18,00	137,00	203,00	149,00	96,00	76,00	58,00	36,00	51,00	15,00	16,00	860,00
ECORCES DE PINS	8,00	48,00	161,00	279,00	227,00	135,00	115,00	92,00	65,00	49,00	46,00	12,00	1237,00
ECORCES DE RESINEUX	20,00	69,00	111,00	197,00	96,00	78,00	64,00	29,00	10,00	29,00	18,00	14,00	735,00
<b>TOTAL GENERAL</b>	<b>73,00</b>	<b>270,00</b>	<b>923,00</b>	<b>1465,00</b>	<b>953,00</b>	<b>563,00</b>	<b>362,00</b>	<b>307,00</b>	<b>344,00</b>	<b>292,00</b>	<b>186,00</b>	<b>75,00</b>	<b>5813,00</b>

TOTAL AMENDEMENT ORGANIQUE	443,00
TOTAL TERRE	2025,00
TOTAL SUBSTRATS	513,00
TOTAL PAILLAGE ORGANIQUE	2832,00
<b>TOTAL</b>	<b>5813,00</b>

### 3.3 Ventes produits plateforme de Dettwiller 2021

	To.	m <sup>3</sup>	m <sup>3</sup> /cpt	M/V	To. Total
Terre de support	58	0	0	1.5	58
Vita- végétale	962	159	705	1.2	1999
Vita-terra		0	0	1	0
Vita-humifère		116	264	0.9	342
Terre dite de bruyère		13	12	0.7	17
Vita-agri		78	310	0.58	225
Vita-compost		26	206	0.9	209
Vita-preta		0	0	0.8	0
Substrat plantation arbre		0	0	1.7	0
Substrat végétalisation toiture		0	0	1	0
Vita-universel		12	10	0.7	15
Vita-horti		9	16	0.6	15
Mulch de végétaux/B.R.F.		3859	0	0.35	1543
Écorces de résineux 10/60		842	410	0.35	438
Écorces de résineux 0/15		0	0	0.1	0
Écorces de pins 20/60		226	544	0.25	192
Écorces de pins 10/30		0	0	0.3	0
Plaquettes d'aulnes 5/30		181	368	0.3	79
80Biomasse/Bois énergie	1967			0.22	1967

TOTAL COMPOST	434
TOTAL TERRE	2057
TOTAL SUBSTRAT	389
TOTAL ECORCES/PLAQ.D'AULNES	709
TOTAL BIOMASSE/B.R.F.	3510
<b>TONNAGE TOTAL (To.)</b>	<b>7099</b>



### 3.4 Ventes comptants Dettwiller

	Janvier	Février	Mars	Avril	Mai	Juin	Juillet	Août	Sept.	Oct.	Nov.	Déc.	TOTAL
VITA-AGRI	1,00	12,00	49,00	92,00	66,00	24,00	13,00	5,00	10,00	17,00	19,00	2,00	310,00
VITA-COMPOST	4,00	13,00	92,00	53,00	5,00	5,00	0,00	1,00	5,00	11,00	13,00	4,00	206,00
VITA-VEGETALE	8,00	15,00	95,00	134,00	137,00	54,00	23,00	44,00	92,00	57,00	40,00	6,00	705,00
VITA-PRETA	0,00	0,00	0,00	0,00	0,00	0,00	0,00	0,00	0,00	0,00	0,00	0,00	0,00
VITA HUMIFERE	2,00	12,00	68,00	89,00	29,00	14,00	11,00	5,00	19,00	12,00	3,00	0,00	264,00
VITA UNIVERSEL	0,00	1,00	1,00	5,00	2,00	0,00	0,00	0,00	0,00	0,00	1,00	0,00	10,00
VITA-HORTI	1,00	1,00	1,00	2,00	8,00	1,00	1,00	1,00	0,00	0,00	0,00	0,00	16,00
TERRE DITE DE BRUYERE	0,00	0,00	1,00	4,00	2,00	0,00	1,00	1,00	0,00	1,00	2,00	0,00	12,00
PLAQUETTES D'AULNES	8,00	1,00	53,00	88,00	76,00	64,00	11,00	8,00	13,00	34,00	6,00	6,00	368,00
ECORCES DE PINS	4,00	20,00	77,00	95,00	126,00	61,00	31,00	44,00	28,00	12,00	25,00	21,00	544,00
ECORCES DE RESINEUX	3,00	12,00	66,00	98,00	71,00	49,00	14,00	16,00	21,00	31,00	9,00	20,00	410,00
<b>TOTAL GENERAL</b>	<b>31,00</b>	<b>87,00</b>	<b>503,00</b>	<b>660,00</b>	<b>522,00</b>	<b>272,00</b>	<b>105,00</b>	<b>125,00</b>	<b>188,00</b>	<b>175,00</b>	<b>118,00</b>	<b>59,00</b>	<b>2845,00</b>

TOTAL AMENDEMENT ORGANIQUE	516,00
TOTAL TERRE	705,00
TOTAL SUBSTRATS	302,00
TOTAL PAILLAGE ORGANIQUE	1322,00
<b>TOTAL</b>	<b>2845,00</b>

## **4. EVOLUTION DES OUVRAGES**

### **DE BISCHWILLER ET DETTWILLER ANNEE 2021**

#### **4.1 PLATEFORME DE BISCHWILLER**

Entretien courant

Grillage à l'arrière

Signalisation

Aménagement d'une partie stockage et atelier

Installation de racks à palettes

Aménagement des bureaux meubles + chauffage

Installation d'une nouvelle pompe dans le bassin

Aménagement d'un parking

#### **4.2 PLATEFORME DE DETTWILLER**

Pose d'une clôture dans le prolongement du hangar (financé par le SMITOM)

Installation de box de séparation des produits de vente dans le bâtiment

Changement du bureau à l'accueil

Installation de vidéo surveillance

Signalisation

#### **4.3 PREVISIONNEL POUR 2022 (Bischwiller & Dettwiller)**

Aménagement de box extérieurs à Dettwiller

Installation de racks à palettes à Dettwiller

Installation de barrières automatiques à Bischwiller

Installation d'une pompe à chaleur à Bischwiller

Isoler la toiture des bâtiments afin de réduire la condensation

Installation de la pesée intégrée au chargeur à Dettwiller

Mise à jour du logiciel de pesé ainsi que mise en place d'un interphone pour pouvoir peser du bureau

#### **4.4 DIVERS**

- Réflexions pour un abri 15m x 40m (tunnel sur blocs béton) à Bischwiller

- Quelques vols de Diesel

## 5. EVOLUTION GENERALE DES MATERIELS 2021

### 5.1 Renouvellement

Néant

### 5.2 Nouvelles acquisitions

- Semi-remorque
- Chariot élévateur
- Broyeur Rapide
- Diverses bennes à végétaux x5
- Mini chargeur Dettwiller
- Balayeuses 2x pour chaque site
- Voiture utilitaire

### 5.3 Réparations importantes

Entretien courant

### 5.4 Matériels sortants

Néant

### 5.5 Prévisionnel 2022

- Tracteur agricole avec chargeur
- Chargeur sur pneus

## 6. Typologie des clients 2021

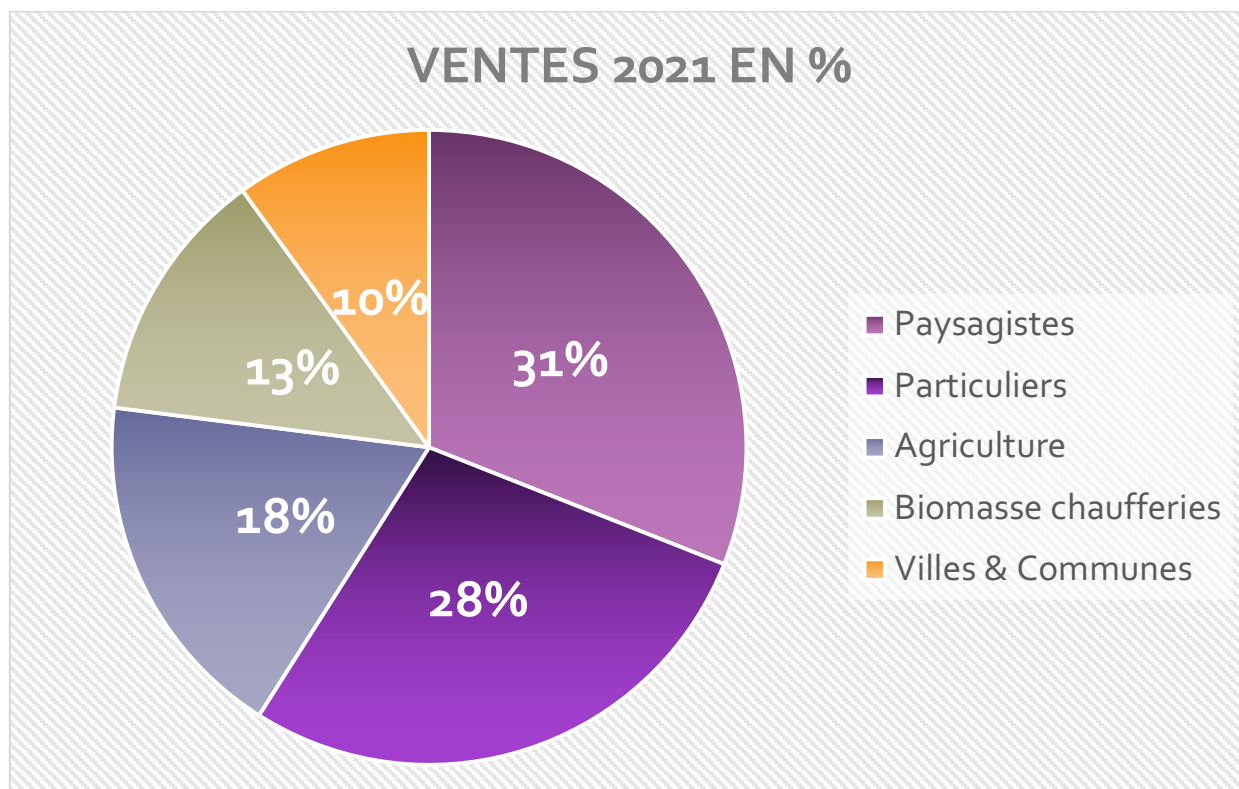

Nos principaux clients sont des paysagistes, des particuliers et des agriculteurs. Les collectivités ainsi que les chaufferies à biomasses ferment la marche avec respectivement 13% et 10% du CA des ventes 2021. La part des agriculteurs progresse suite à un partenariat avec une coopérative agricole. La Biomasse baisse fin 2021 et début 2022. Le contexte géopolitique devrait permettre de mieux valoriser la biomasse dans les prochains mois.

## 7. Effectifs du service année 2021

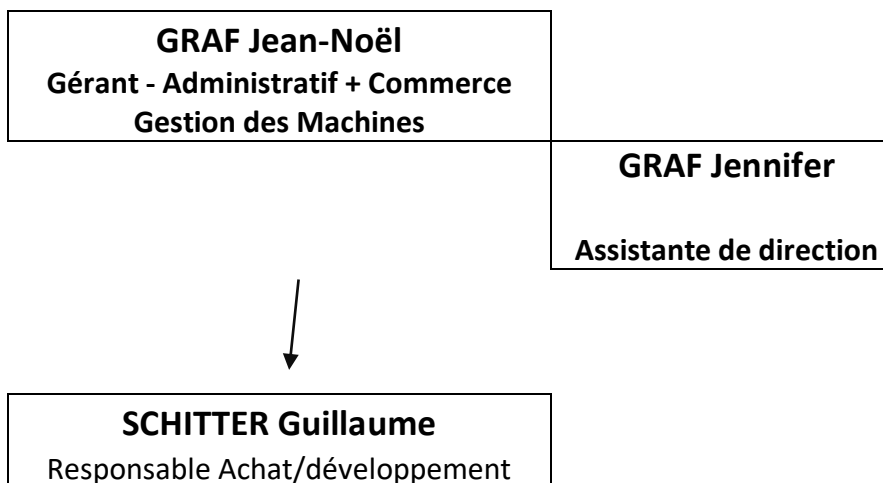

### Plateforme de Bischwiller

#### **SEILER Daniel**

*Vendeur + responsable entretien du site*

#### **GASSER David**

*Opérateur sur site*

#### **FOELLER Xavier**

*Opérateur sur site + Mécanicien multi site*

#### **HERMANN Pierre**

*Chauffeur/Livreur*

#### **ROSENFELDER Henri**

*Opérateur sur les deux sites 130H/mensuel*

### Plateforme de Dettwiller

#### **WENDLING Christian**

*Responsable de plateforme*

#### **BARTHELEME**

#### **Christian**

*Suppléant 20H/mensuel*

## 8. Compte d'exploitation

### 8.1 Dépenses Branche compostage

#### COMPTE D'EXPLOITATION DU 01/01/2021 au 31/12/2021

DÉPENSES	30/09/2019	31/12/2021	VARIATION	% VARIAT.
<b>1) Amortiss. des matériels et machines</b>	<b>93 115</b>	<b>312 134</b>	219 019	235,21
<b>2) Matières consommables :</b>	<b>89 832</b>	<b>102 848</b>	13 016	14,49
Carburant	74 345	97 983	23 638	31,80
Énergie électrique	5 316	1 679	-3 637	-68,42
Produits d'entretien et petit équipement	9 758	2 796	-6 962	-71,35
Eau	413	390	-23	-5,57
<b>3) Locations</b>	<b>277 153</b>	<b>53 682</b>	-223 471	-80,63
Machines	275 825	53 475	-222 350	-80,61
Autres	1 328	207	-1 121	-84,41
<b>4) Sous - traitance</b>	<b>6 181</b>	<b>21 613</b>	15 432	249,69
<b>5) Entretien et réparations :</b>	<b>118 319</b>	<b>101 920</b>	-16 399	-13,86
Pièces sujettes à usure	44 562	35 667	-8 895	-19,96
Pièces détachées	30 309	19 576	-10 733	-35,41
Grosses réparations	43 448	46 677	3 229	7,43
<b>6) Analyses et contrôles</b>	<b>23 541</b>	<b>21 050</b>	-2 491	-10,58
Externes	181	1 550	1 369	756,35
Internes	23 360	19 500	-3 860	-16,52
<b>7) Frais de personnel</b>	<b>463 500</b>	<b>376 628</b>	-86 872	-18,74
Personnel de direction et d'administration	224 000	89 000	-135 000	-60,27
Personnel d'entretien et d'exploitation	150 000	225 500	75 500	50,33
Personnel de vente et de prospective	89 500	51 000	-38 500	-43,02
<b>8) Charges générales</b>	<b>202 594</b>	<b>223 581</b>	20 987	10,36
Impôts	22 381	19 242	-3 139	-14,03
Assurances	19 532	18 200	-1 332	-6,82
Frais de transport et de déplacements	81 613	74 633	-6 980	-8,55
Imprimés, fournitures bureau, document.	3 602	5 325	1 723	47,83
Frais de poste et de télécommunications	8 382	2 839	-5 543	-66,13
Locaux	7 624		-7 624	-100,00
Autres charges externes	58 430	100 942	42 512	72,76
Dotations créances douteuses + irrécouv.	1 030	2 400	1 370	133,01
<b>9) Achats de produits</b>	<b>126 523</b>	<b>168 107</b>	41 584	32,87
<b>TOTAL DÉPENSES</b>	<b>1 400 758</b>	<b>1 381 563</b>	-19 195	-1,37

## 8.2 Recettes Branche compostage

### COMPTE D'EXPLOITATION DU 01/01/2021 au 31/12/2021

RECETTES	30/09/2020	31/12/2021	VARIATION	% VARIAT.
Compostage	877 154	996 535	119 381	13,61
Vente de compost et substrats - transport 10%	702 255	771 141	68 886	9,81
Prestation de services compost	68 975	81 191	12 216	17,71
Biomasse - transport 30%	125 570	112 497	-13 073	-10,41
<b>TOTAL RECETTES</b>	<b>1 773 954</b>	<b>1 961 364</b>	<b>187 410</b>	<b>10,56</b>
<b>RESULTAT D'EXPLOITATION</b>	<b>373 196</b>	<b>579 801</b>	<b>206 605</b>	<b>55,36</b>
<b>RESULTAT FINANCIER</b>	<b>16 300</b>	<b>41 100</b>	<b>24 800</b>	<b>152,15</b>
<b>RESULTAT COURANT AVANT IMPOTS</b>	<b>389 496</b>	<b>620 901</b>	<b>231 405</b>	<b>59,41</b>

## 10. Tonnages réceptionnés sur l'aire d'apport des déchets verts de Dettwiller

ANNEE	To.2018	To.2019	To.2020	To.2021
JANVIER	126,040	7,920	41,700	24,22
FEVRIER	132,920	72,260	59,600	33,66
MARS	146,920	83,320	36,880	125,90
AVRIL	203,460	77,660	0,000	77,98
MAI	98,920	90,080	206,020	73,92
JUIN	12,300	99,040	146,660	96,20
JUILLET	13,600	130,020	146,280	143,44
AOUT	2,380	147,360	104,220	124,32
SEPTEMBRE	6,780	115,740	105,080	126,90
OCTOBRE	0,000	139,860	143,380	139,83
NOVEMBRE	0,000	103,520	82,720	84,78
DECEMBRE	0,000	59,740	43,420	45,58
<b>TOTAL</b>	<b>743,320</b>	<b>1 126,520</b>	<b>1 115,960</b>	<b>1 096,730</b>

